



Città di Desio
Assessorato Politiche per l'infanzia



COORDINAMENTO
SCUOLE
DESIO tavolo 06

Le scuole dell'infanzia paritarie propongono il progetto estivo:

campus LUGLIO dal 5 al 23
2021

nAturalmente

Giochi di trasformazione di elementi naturali in opere d'ARTE

ISCRIZIONI

QUANDO
DAL 28 MAGGIO AL 4 GIUGNO 2021

**Compilare la domanda
d'iscrizione**

MODALITA'

N.B.: consegnare in segreteria

la domanda d'iscrizione

firmata e completa di tutti i

documenti necessari ai fini della

graduatoria, pena l'esclusione

dalla stessa.

ORARI Segreteria (x iscrizioni):

da LUNEDÌ a VENERDÌ

dalle 8.30 alle 13.30

**04
MARTEDÌ e GIOVEDÌ**

dalle 13.30 alle 17.00



Anche quest'anno l'organizzazione sarà subordinata alle norme di contenimento e ai provvedimenti emanati da Governo e Regione Lombardia in relazione all'evoluzione della pandemia da Covid-19.

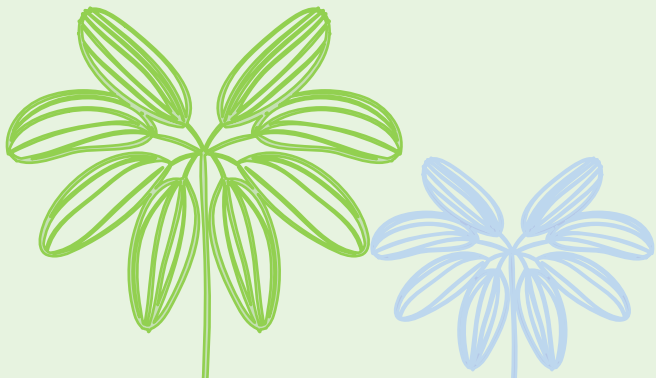



INFORMAZIONI

**Il Campus Estivo si svolgerà
dal 5 al 23 luglio.**



**In caso di eccedenza di richieste
verrà formata una graduatoria,
secondo i criteri riportati.**

**I bambini iscritti verranno suddivisi in “bolle”,
non necessariamente con gli stessi
compagni e/o insegnanti di riferimento.**



La frequenza è riservata

PRIORITARIAMENTE,

ai bambini i cui genitori

lavorano entrambi

nel periodo 5/23 luglio.

A collection of decorative illustrations in the bottom right corner, including a blue flower with many petals, a green leafy branch, and a green monstera leaf.

Griglia per la formazione della graduatoria

Bambini frequentanti la scuola dell'infanzia S. Teresa	punti 10
Bambini diversamente abili certificati da Diagnosi funzionale	punti 8
Ogni genitore lavoratore a tempo pieno nel mese di luglio	punti 8
Ogni genitore lavoratore a tempo part time nel mese di luglio	punti 4
Genitore in astensione lavorativa per maternità	punti 3
Bambini in situazione di disagio documentata dai servizi sociali	punti 2
Bambini iscritti al centro estivo per 3 settimane	punti 6
Bambini iscritti a centro estivo per 2 settimane continuative	punti 4
Bambini iscritti al centro estivo per 1 settimana	punti 2
Bambini provenienti da altre scuole	Punti 6

N.B.: A parità di punteggio si privilegia la data e ora di presentazione della domanda

INFORMAZIONI

Orari

dalle 8.45 alle 15.45

Prolungamento d'orario

Pre scuola – 7.30/8.45

Con le stesse modalità organizzative già sperimentate nel corso dell'anno scolastico, nel rispetto del distanziamento tra "bolle".

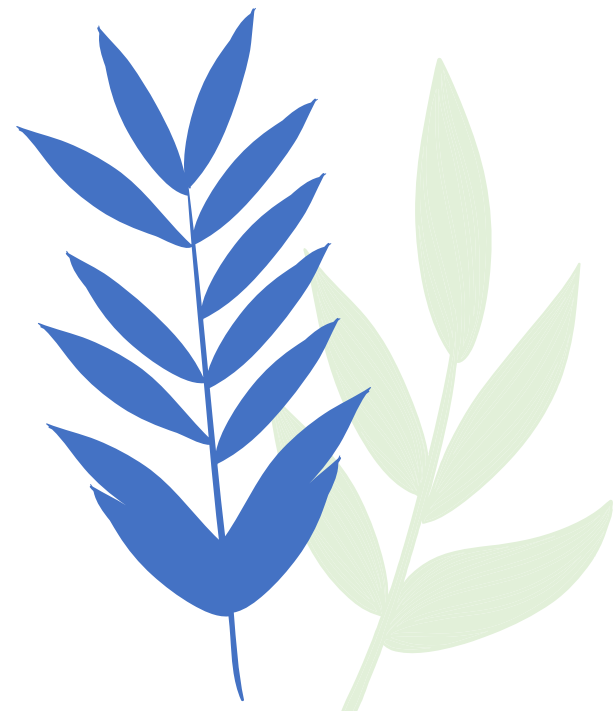

Il Centro Estivo prevede una quota settimanale (come da tabella sotto riportata) da moltiplicarsi per il numero di settimane di cui si chiede l'iscrizione che potranno essere una, due o tre, purché consecutive).

RETTE

Fascia	indicatore ISEE	tariffa settimanale centro estivo	Tariffa del servizio pre scuola	Tariffa del servizio post scuola
I	da €. 0,00 a €. 4.000,00	€ 25,20	€. 25,00	€.30,00
II	da €. 4.001,00 a €. 6.200,00	€ 30,80		
III	da €. 6.201,00 a €. 8.300,00	€ 36,40		
IV	da €. 8.301,00 a €. 15.000,00	€ 42,00		
V	da €. 15.001,00 a €. 21.000,00	€ 46,20	€. 25,00	€.30,00
VI	da €. 21.001,00 a €. 28.000,00	€ 50,40	€. 25,00	€. 30,00
VII	da €. 28.001,00 a €. 32.000,00	€ 54,60		
VIII	da €. 32.001,00 a €. 35.000,00	€ 57,40		
IX	oltre a €. 35.000	€ 60,20		
X	NON RESIDENTI	€ 70,00	€. 25,00	€. 30,00

IL PAGAMENTO

DEL SERVIZIO

E' ANTICIPATO

LE SCADENZE

Entro VENERDI' 4 giugno

**Consegna modulo iscrizione in segreteria.
La graduatoria di ammissione verrà
esposta nella settimana successiva.**

Entro VENERDI' 18 Giugno

**Scadenza per il pagamento del
Campus estivo.**

Nell'eventualità di un esubero di domande, potrebbe essere proposto lo spostamento della frequenza in altra sede.

